Responsable de Acceso a la Información

Está aquí: *Inicio* / ***Responsable de Acceso a la Información***

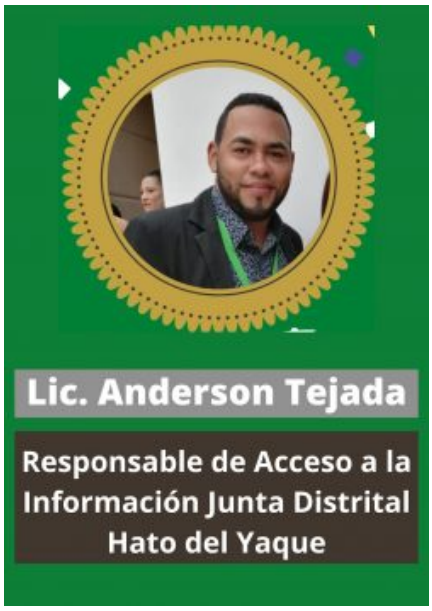

Actualizado Mes De octubre 2022

Contacto Responsable de Acceso a la Información

Lic. Anderson Tejada

Responsable de Acceso a la Información Distrital (RAIM)

Teléfono: 809-275-2435 y 849-214-1923

Extensión: 117

Correo electrónico: oai@juntadistritalhatodelyaque.gob.do

Dirección: Ave. Antonino Guzmán # 7.1/2, Primer Nivel, hato del yaque ,Santiago de los Caballeros, R.D

Cerrar

Tamaño letra

A- A+

Volver al tamaño original

Contraste

Brillo Escala de grises Restablecer

Otros

U Subrayado